

# 園内情報

# Park Information

## モルモットふれあい教室

## Guinea Pig Hands-on Experience



場所：どんぐり広場 At "Donguri-place" near No.50 in the map

時間：平日 13:00~13:50

Please line up by 13:50 on weekdays. (Morning:Reservations only)

土日祝 10:30~11:30 13:00~14:00

モルモット舎横の掲示板から整理券を取ってからご参加ください。

Please take a ticket on Saturday,Sunday and public holidays. Tickets are available at the board next to the guinea pig, from 9:30.

## ふれあい中止期間

7月15日(土)~9月15日(金)

\*健康管理の都合上、ふれあい中止となります。

## ボランティアのスポットガイド

## Volunteer' s Talk



時間：10:00~11:30 13:00~14:00

毎日ー アフリカゾウ

Everyday - African elephant

木曜ー レッサーパンダ

Thursday - Red panda

月曜ー マレーバク

Monday - Malayan tapir

金曜ー インドサイ

Friday - Indian rhino

火曜ー ライオン

Tuesday - Lion

土曜ー コアラ

Saturday - Koala



Service guide group



時間：11:00~12:00 13:00~15:00

日曜・祝日ー オランウータン・キリン他・昆虫園・ニホンザル・チンパンジー

Sunday, National Holiday - Orangutan, Giraffe and other, Insectarium, Japanese macaque, Chimpanzee

第1,3日曜ー アジアの山岳動物

1st, 3rd Sundays - Asian mountain animals

第2,4日曜ー アジアゾウ・チーター・カワウソ

2nd, 4th Sundays - Cheetah, Otter

第2,最終日曜ー モウコノウマ

2nd, last Sundays - Przewalski' s wild horse



Docent group

## 今月の家畜馬トーク

### Horse Keeper' s Talk & Ride

場所：家畜馬舎イベント看板まえ

At the information board near Domestic Horse



日時：7/10(月)・17(祝・月)・27(木)



14:15~14:45

## オランウータンのスカイウォーク

### Orangutan' s Skywalk



11:30 オランウータン舎



## エサの時間

### Animal Feeding Times

11:30 ハキリアリ Leaf Cutting Ant

\*与える葉はエサではありません・・・さて何でしょう？



13:30 コアラ Koala



## 動物解説員のガイドツアー

### Guided Tours

| 11:00~ (45分くらい)             | 14:00~ (45分くらい)           |
|-----------------------------|---------------------------|
| 7/1 希少な鳥たち (正門看板前)          |                           |
| 7/2 オランウータンの暮らし (オランウータン前)  |                           |
| 7/3                         | コアラとその仲間たち (コアラ館前)        |
| 7/7                         | チョウの暮らし (昆虫生態園前)          |
| 7/8 水辺にすむ鳥たち (正門看板前)        |                           |
| 7/9 キリンとゾウ (ペリカン池前 園内マップ21) |                           |
| 7/10                        | オーストラリアの動物たち (コアラ館前)      |
| 7/14                        | アジアの平原の動物たち (動物慰霊碑前)      |
| 7/15 チンパンジーの暮らし (チンパンジー前)   |                           |
| 7/16 アジアの山岳の動物たち (ユキヒョウ前)   |                           |
| 7/17 オランウータンの暮らし (オランウータン前) | アジアの水辺の動物たち (インドサイ前)      |
| 7/21                        | アジアの希少動物たち (アジアゾウ前)       |
| 7/22 ワシとフクロウ (ワシ・タカ広場)      |                           |
| 7/23 鳥たちの世界 (正門看板前)         |                           |
| 7/24                        | 里山の動物たち (ノウサギ前)           |
| 7/28                        | 草食動物の角めぐり (シフゾウ横 園内マップ39) |
| 7/29 アジアの山岳の動物たち (ユキヒョウ前)   |                           |
| 7/30 日本にすむ動物たち (正門看板前)      |                           |
| 7/31                        | 昆虫たちの世界 (昆虫園本館入口前)        |



雨天中止のイベントです。

If it rains, the event will be cancelled.



イベントは天候や都合により中止になる場合があります。

Events may be cancelled due to weather or unforeseen events.

# 7月のキーパーズトーク

1日(土)

|                |                             |                                      |                           |                  |                |
|----------------|-----------------------------|--------------------------------------|---------------------------|------------------|----------------|
| 10:30<br>ニホンジカ | 11:00<br>カブトムシ<br>昆虫生態園 展示前 | 11:00<br>チョウはともだち<br>昆虫生態園<br>大温室入り口 | 11:30<br>アメンボ<br>昆虫園本館入り口 | 14:00<br>コツメカワウソ | 16:00<br>マレーバク |
|----------------|-----------------------------|--------------------------------------|---------------------------|------------------|----------------|

 雨天中止のイベントです。  
If it rains, the event will be cancelled.

2日(日)

|                               |                          |                  |                |
|-------------------------------|--------------------------|------------------|----------------|
| 13:30<br>南西諸島の昆虫<br>昆虫生態園 入り口 | 13:30<br>ヒマラヤタール<br>ムフロン | 14:00<br>コツメカワウソ | 15:30<br>フラミンゴ |
|-------------------------------|--------------------------|------------------|----------------|

8日(土)

|              |                |                                              |                          |                   |                                   |               |
|--------------|----------------|----------------------------------------------|--------------------------|-------------------|-----------------------------------|---------------|
| 10:00<br>タヌキ | 10:30<br>ニホンジカ | 14:00<br>初心者向け<br>むしのさわり方教室<br>昆虫園本館2階 昆虫ホール | 14:30<br>サーバルジャンプ<br>展示前 | 14:30<br>シロテテナガザル | 15:30<br>両生類<br>昆虫園本館2F<br>昆虫ホール前 | 15:30<br>フクロウ |
|--------------|----------------|----------------------------------------------|--------------------------|-------------------|-----------------------------------|---------------|

9日(日)

|                |                 |                            |
|----------------|-----------------|----------------------------|
| 10:30<br>ニホンジカ | 14:00<br>アフリカゾウ | 14:30<br>コウノトリ<br>園内マップ30番 |
|----------------|-----------------|----------------------------|



このマークが目印!

七夕スペシャルトーク

8日・9日、七夕にちなんだ  
キーパーズトークを行います。

15日(土)

|                |                                     |                            |                |                |                |                |
|----------------|-------------------------------------|----------------------------|----------------|----------------|----------------|----------------|
| 10:30<br>ニホンジカ | 11:00<br>タイワン<br>トビナナフシ<br>昆虫生態園入り口 | 14:00<br>水生昆虫<br>昆虫園本館 展示前 | 14:30<br>アジアゾウ | 15:30<br>フラミンゴ | 15:50<br>モルモット | 16:00<br>マレーバク |
|----------------|-------------------------------------|----------------------------|----------------|----------------|----------------|----------------|

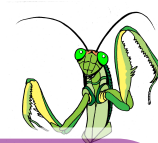

16日(日)

|                                  |                 |                                      |
|----------------------------------|-----------------|--------------------------------------|
| 10:30<br>園内の虫さがし<br>昆虫園 パッタオブジェ前 | 13:45<br>ツキノワグマ | 14:00<br>チョウはともだち<br>昆虫生態園<br>大温室入り口 |
|----------------------------------|-----------------|--------------------------------------|

17日(祝・月)

|                               |                          |                  |                |               |
|-------------------------------|--------------------------|------------------|----------------|---------------|
| 11:30<br>トノサマバッタ<br>昆虫生態園 展示前 | 13:30<br>ヒマラヤタール<br>ムフロン | 14:00<br>コツメカワウソ | 15:30<br>フラミンゴ | 16:20<br>イノシシ |
|-------------------------------|--------------------------|------------------|----------------|---------------|

22日(土)

|                |                            |                |
|----------------|----------------------------|----------------|
| 10:30<br>ニホンジカ | 14:00<br>水生昆虫<br>昆虫園本館 展示前 | 15:30<br>フラミンゴ |
|----------------|----------------------------|----------------|

23日(日)

|                          |                |
|--------------------------|----------------|
| 14:30<br>サーバルジャンプ<br>展示前 | 16:00<br>マレーバク |
|--------------------------|----------------|

29日(土)

|                          |                |                  |
|--------------------------|----------------|------------------|
| 13:30<br>ヒマラヤタール<br>ムフロン | 14:30<br>アジアゾウ | 14:30<br>アカカンガルー |
|--------------------------|----------------|------------------|

30日(日)

|                                  |                            |                |                |               |               |
|----------------------------------|----------------------------|----------------|----------------|---------------|---------------|
| 10:30<br>園内の虫さがし<br>昆虫園 パッタオブジェ前 | 10:30<br>コウノトリ<br>園内マップ30番 | 11:00<br>ニホンジカ | 15:30<br>フラミンゴ | 15:30<br>フクロウ | 15:30<br>オオカミ |
|----------------------------------|----------------------------|----------------|----------------|---------------|---------------|

チョウはともだち

日時： 1日(土) 11:00～

16日(日) 14:00～

場所： 昆虫生態園 大温室入口

チョウの成長について担当者がお話しします。

